

Toate cotofenii din dos, căutați în căsuța d

A se publica pe site-ul primăriei
Căutare în dos Căutare pe web

Compunere Arhivare Mutare Ștergere Spam Mai multe

- Mesaje prim... (216)
- Schițe (127)
- Mesaje trimise
- Arhivă
- Spam
- Coș de gunoi
- Vizualizări inteligente
 - Important
 - Necitite
 - Marcate cu stea
 - Persoane
 - Social
 - Cumpărături
 - Călătorii
 - Finanțe
- Foldere

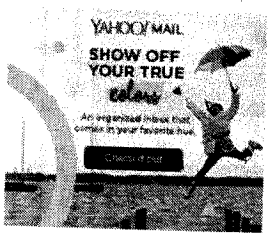

Incepere activitate colectare deseuri

ADI ECODOLJ <adiecodolj@yahoo.ro>

mar 20 la 6:01 PM

Bună ziua,

Vă transmitem atașat adresa nr. 373/20.03.2019 prin care vă comunicăm faptul că în data de 20.03.2019 operatorul județean de colectare și transport deșeurilor a început colectarea deșeurilor în județul Dolj.

Cu stimă,

Asociația de Dezvoltare Intercomunitară de Gestionare a Deșeurilor ECODOLJ
E-mail: adiecodolj@yahoo.ro
Telefon/Fax: 0251 412 539



Adresa inc...pdf

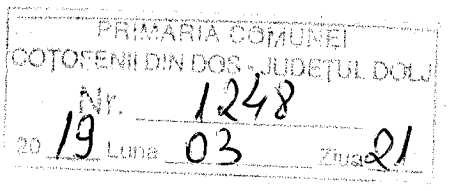

Răspuns Răspuns la toți Redirecționare Mai multe

Faceti clic pentru a Răspuns, Se răspunde tuturor sau Redirecționare

Trimitere



ASOCIAȚIA DE DEZVOLTARE INTERCOMUNITARĂ
DE GESTIONARE A DEȘEURILOR ECODOLJ

NR. ȘI DATĂ ÎNSCRIERE ÎN REGISTRUL SPECIAL: 81/03.11.2009, C.I.F. RO 26186870, CRAIOVA, STR. NICOLAE TITULESCU, NR. 22, CORP B, ET. 1, TEL./FAX: 0251.412.539 MAIL: adiecodolj@yahoo.ro

site-ul Primăriei Boblova
Raluca Mateescu

PRIMĂRIA COMUNEI
COTOFENII DIN DOS - JUDEȚUL DOLJ
Nr. 1248
20 19 Luna 03 Ziua 21

ADI ECODOLJ
INTRARE Nr. 373
IEȘIRE
Data: 20.03.2019

Către,

Municipiul/Orașul/Comuna _____

Prin prezenta vă comunicăm faptul că în data de 20.03.2019 operatorul județean de colectare și transport deșeuri – Asociera IRIDEX GROUP SALUBRIZARE SRL - SERVICII SALUBRITATE BUCUREȘTI SA - IRIDEX GROUP IMPORT EXPORT SRL a început colectarea deșeurilor în județul Dolj, conform Ordinului de Începere Parțială a Activității nr. 2/19.03.2019 emis de ADI ECODOLJ.

Administratorul Depozitului Ecologic Mofleni prin adresa nr. 907/15.03.2019 ne-a adus la cunoștință că la nivelul ECO SUD SA s-a luat decizia ca începând cu data de 16.03.2019 să se permită accesul în Depozitul Ecologic Mofleni pentru colectorul de deșeuri IRIDEX GROUP SALUBRIZARE SRL și a menționat că accesul la Depozitul Ecologic Mofleni se va face pe baza înregistrărilor de cantități făcute prin tichetele de cântar la intrarea fiecărei autogunoiere, deoarece până în prezent nu s-a semnat un document între ADI ECODOLJ, IRIDEX GROUP SALUBRIZARE SRL și ECO SUD SA.

Având în vedere cele de mai sus și faptul că Regulamentul de instituire a taxei intră în vigoare odată cu începerea executării de către operatorul de colectare și transport a activităților, pe măsura începerii prestării serviciilor, iar taxa specială de salubritate instituită prin regulament este datorată începând cu data începerii prestării serviciilor, proporțional cu serviciile prestate, în UAT-urile în care a început prestarea serviciilor, **vă rugăm să începeți colectarea taxei speciale de salubritate de la utilizatorii serviciului persoane fizice și să întreprindeți măsurile necesare în vederea asigurării prevederii bugetare pentru anul 2019 a sumelor aferente activităților de colectare și transport deșeuri conform notificărilor anterioare.**

În acest sens sperăm ca activitatea de colectare și transport a deșeurilor pe teritoriul județului Dolj, care a întâmpinat destule obstacole până în prezent, să nu mai întâmpine și alte blocaje.

Cu stimă,

Director Executiv

Adela Plăcintescu

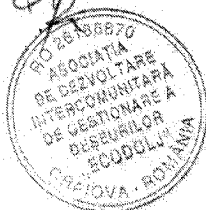

Consilier Juridic

Raluca Mateescu

Mateescu

Șef Serviciu

Ing. Dorina Petrișor

Petrișor